



# MODELLO DI CENSIMENTO DEI MONUMENTI NATURALI E CUSTODI DELLA RISERVA REGIONALE DELLE INCISIONI DI CETO, CIMBERGO, PASPARDO

a cura di  
**Alessandro Duoli**



# 5

QUADERNI  
DI LAVORO PER  
CONOSCERE  
IL TERRITORIO





# MODELLO DI CENSIMENTO DEI MONUMENTI NATURALI E CUSTODI DELLA RISERVA REGIONALE DELLE INCISIONI DI CETO, CIMBERGO, PAsPARDO

a cura di  
**Alessandro Ducoli**

**5** QUADERNI  
DI LAVORO PER  
CONOSCERE  
IL TERRITORIO





## "I CUSTODI DELLA RISERVA"

Data	27/04/04	n. rilievo	1	ID cart.	1
Rilevatore	Federico Sidoni				

**Castanea sativa**

<b>Descrizione</b>					
Castagneto da frutto, localizzato nel sito archeologico attrezzato appena all'ingresso dell'abitato di Paspardo, dove sono rilevabili almeno dieci alberi di grande valore paesistico (1-a/1-g). Nel complesso il soprassuolo presenta buone condizioni vegetative se non limitati problemi di carattere fitosanitario e fisiologico, soprattutto per alcuni soggetti cresciuti a ridosso delle rupi.					
Altezza (m; 0,00)		Circonferenza (m; 0,00)		Diametro (m, 0,00)	

Comune	Località	Indicazioni utili per raggiungere il "custode"			
Paspardo	ns	Appena al di sotto dell'abitato di Paspardo salendo dalla strada della Deria.			
Proprietà			x Gauss Boaga	y Gauss Boaga	
Privato			1.605.590	5.098.710	

Peculiarità	Fisionomiche	
	Botaniche	
	Storico-culturali	Castagneti da frutto della Deria.
	Paesaggistiche	Castagneto da frutto in attività.
	Altro	Sito archeologico (presenza di area di sosta attrezzata).
Contingenze negative	Gestionali	Manutenzione ordinaria del castagneto (potature di rimonda e pulitura della superficie al colletto).
	Urbanizzazione	Marginale all'abitato e alla strada provinciale della Deria.
	Stabilità versante	Il castagneto vegeta in corrispondenza di una rupe ma non è particolarmente esposto.
	Fuoco	Area a basso rischio di incendio (Piano Contro gli Incendi Boschivi per la Valle Camonica; 2001) ma vincolata alla necessità di manutenzione del soprassuolo sia arboreo che arbustivo.
	Taglio	Il castagneto è tradizionalmente soggetto a tagli sia di carattere manutentivo che di carattere puntuale su alberi in gravi condizioni fisiologiche.
	Fisiologici	Stress generalizzato di carattere idrico (suolo superficiale se non rupicolo; deflussi localizzati a causa della strada provinciale).
	Fitopatologici	Cryphonectria parasitica.
	Altro	

### Inquadramento cartografico (Scala grafica)

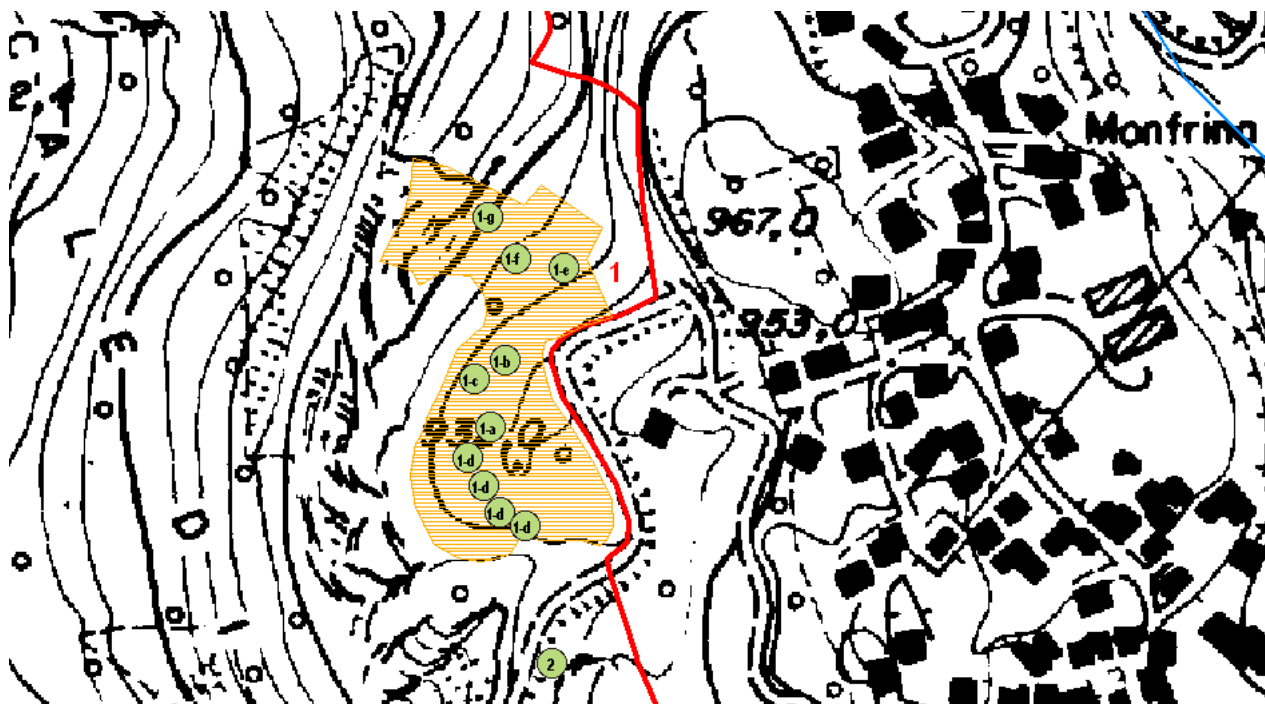

## "I CUSTODI DELLA RISERVA"

Data	27/04/04	n. rilievo	1-a	ID cart.	1-a
Rilevatore	Federico Sidoni				

<b>Castanea sativa</b>
------------------------

<b>Descrizione</b>					
Castagno da frutto cresciuto nel Castagneto segnalato nella scheda 1.					
Altezza (m; 0,00)	16	Circonferenza (m; 0,00)	5,18	Diametro (m, 0,00)	1,65

Comune	Località	Indicazioni utili per raggiungere il "custode"			
Paspardo	ns				
Proprietà			x Gauss Boaga	y Gauss Boaga	
Privato			1.605.580	5.098.690	

<b>Peculiarità</b>	<b>Fisionomiche</b>	
	<b>Botaniche</b>	
	<b>Storico-culturali</b>	Castagneti da frutto della Deria.
	<b>Paesaggistiche</b>	Castagneto da frutto in attività.
	<b>Altro</b>	Sito archeologico (presenza di area di sosta attrezzata).
<b>Contingenze negative</b>	<b>Gestionali</b>	Manutenzione ordinaria del castagneto (potature di rimonda e pulitura della superficie al colletto).
	<b>Urbanizzazione</b>	Marginale all'abitato e alla strada provinciale della Deria.
	<b>Stabilità versante</b>	Il castagneto vegeta in corrispondenza di una rupe ma non è particolarmente esposto.
	<b>Fuoco</b>	Area a basso rischio di incendio (Piano Contro gli Incendi Boschivi per la Valle Camonica; 2001) ma vincolata alla necessità di manutenzione del soprassuolo sia arboreo che arbustivo.
	<b>Taglio</b>	Il castagneto è tradizionalmente soggetto a tagli sia di carattere manutentivo che di carattere puntuale su alberi in gravi condizioni fisiologiche.
	<b>Fisiologici</b>	Stress generalizzato di carattere idrico (suolo superficiale se non rupicolo; deflussi localizzati a causa della strada provinciale).
	<b>Fitopatologici</b>	Cryphonectria parasitica.
	<b>Altro</b>	

Data	27/04/04	n. rilievo	1-b	ID cart.	1-b
Rilevatore	Federico Sidoni				

<b>Castanea sativa</b>
------------------------

<b>Descrizione</b>					
Castagno da frutto cresciuto nel Castagneto segnalato nella scheda 1.					
Altezza (m; 0,00)	14	Circonferenza (m; 0,00)	5,02	Diametro (m, 0,00)	1,60

Comune	Località	Indicazioni utili per raggiungere il "custode"			
Paspardo	ns	Appena al di sotto dell'abitato di Paspardo salendo dalla strada della Deria.			
Proprietà			x Gauss Boaga	y Gauss Boaga	
Privato			1.605.590 .....	5.098.710 ....	

<b>Peculiarità</b>	<b>Fisionomiche</b>	
	<b>Botaniche</b>	
	<b>Storico-culturali</b>	Castagneti da frutto della Deria.
	<b>Paesaggistiche</b>	Castagneto da frutto in attività.
	<b>Altro</b>	Sito archeologico (presenza di area di sosta attrezzata).
<b>Contingenze negative</b>	<b>Gestionali</b>	Manutenzione ordinaria del castagneto (potature di rimonda e pulitura della superficie al colletto).
	<b>Urbanizzazione</b>	Marginale all'abitato e alla strada provinciale della Deria.
	<b>Stabilità versante</b>	Il castagneto vegeta in corrispondenza di una rupe ma non è particolarmente esposto.
	<b>Fuoco</b>	Area a basso rischio di incendio (Piano Contro gli Incendi Boschivi per la Valle Camonica; 2001) ma vincolata alla necessità di manutenzione del soprassuolo sia arboreo che arbustivo.
	<b>Taglio</b>	Il castagneto è tradizionalmente soggetto a tagli sia di carattere manutentivo che di carattere puntuale su alberi in gravi condizioni fisiologiche.
	<b>Fisiologici</b>	Stress generalizzato di carattere idrico (suolo superficiale se non rupicolo; deflussi localizzati a causa della strada provinciale).
	<b>Fitopatologici</b>	Cryphonectria parasitica.
	<b>Altro</b>	

## "I CUSTODI DELLA RISERVA"

Data	27/04/04	n. rilievo	1-c	ID cart.	1-c
Rilevatore	Federico Sidoni				

<b>Castanea sativa</b>
------------------------

Descrizione					
Castagno da frutto cresciuto appena a margine del castagneto indicato nella scheda 1.					
Altezza (m; 0,00)	18	Circonferenza (m; 0,00)	1,73	Diametro (m, 0,00)	0,55

Comune	Località	Indicazioni utili per raggiungere il "custode"			
Paspardo	ns	Appena al di sotto dell'abitato di Paspardo salendo dalla strada della Deria.			
Proprietà			x Gauss Boaga	y Gauss Boaga	
Privato			1.605.590 .....	5.098.710 ....	

Peculiarità	Fisionomiche	Castagno costituito da un unico fusto
	Botaniche	Manutenzione ordinaria del castagneto (potature di rimonda e pulitura della superficie al colletto).
	Storico-culturali	Castagneti da frutto della Deria.
	Paesaggistiche	Castagneto da frutto in attività.
	Altro	Sito archeologico (presenza di area di sosta attrezzata).
Contingenze negative	Gestionali	
	Urbanizzazione	Marginale all'abitato e alla strada provinciale della Deria.
	Stabilità versante	Il castagneto è tradizionalmente soggetto a tagli sia di carattere manutentivo che di carattere puntuale su alberi in gravi condizioni fisiologiche.
	Fuoco	Area a basso rischio di incendio (Piano Contro gli Incendi Boschivi per la Valle Camonica: 2001) ma vincolata alla necessità di manutenzione del soprassuolo sia arboreo che arbustivo.
	Taglio	
	Fisiologici	Stress generalizzato di carattere idrico (suolo superficiale se non rupicolo; deflussi localizzati a causa della strada provinciale).
	Fitopatologici	Cryphonectria parasitica.
	Altro	

Data	27/04/04	n. rilievo	1-d	ID cart.	1-d
Rilevatore	Federico Sidoni				

<b>Castanea sativa</b>
------------------------

Descrizione					
Filare costituito da quattro castagni contiguo al sentiero attrezzato e inserito nel castagneto da frutto segnalato nella scheda 1.					
Altezza (m; 0,00)	13 (altezza media)	Circonferenza (m; 0,00)		Diametro (m, 0,00)	

Comune	Località	Indicazioni utili per raggiungere il "custode"			
Paspardo	ns	Appena al di sotto dell'abitato di Paspardo salendo dalla strada della Deria.			
Proprietà			x Gauss Boaga	y Gauss Boaga	
Privato			1.605.590 .....	5.098.710 ....	

Peculiarità	Fisionomiche	
	Botaniche	
	Storico-culturali	Castagneti da frutto della Deria.
	Paesaggistiche	Castagneto da frutto in attività.
	Altro	Sito archeologico (presenza di area di sosta attrezzata).
Contingenze negative	Gestionali	Manutenzione ordinaria del castagneto (potature di rimonda e pulitura della superficie al colletto).
	Urbanizzazione	Marginale all'abitato e alla strada provinciale della Deria.
	Stabilità versante	Il castagneto vegeta in corrispondenza di una rupe ma non è particolarmente esposto.
	Fuoco	Area a basso rischio di incendio (Piano Contro gli Incendi Boschivi per la Valle Camonica: 2001) ma vincolata alla necessità di manutenzione del soprassuolo sia arboreo che arbustivo.
	Taglio	Il castagneto è tradizionalmente soggetto a tagli sia di carattere manutentivo che di carattere puntuale su alberi in gravi condizioni fisiologiche.
	Fisiologici	Stress generalizzato di carattere idrico (suolo superficiale se non rupicolo; deflussi localizzati a causa della strada provinciale).
	Fitopatologici	Cryphonectria parasitica.
	Altro	

## "I CUSTODI DELLA RISERVA"

Data	27/04/04	n. rilievo	1-d	ID cart.	1-d
Rilevatore	Federico Sidoni				

**Castanea sativa**

Descrizione					
Castagno inserito nel filare segnalato nella scheda 5 e cresciuto su una roccia; presenta un portamento molto particolare					
Altezza (m; 0,00)	11	Circonferenza (m; 0,00)	3,61	Diametro (m, 0,00)	1,15

Comune	Località	Indicazioni utili per raggiungere il "custode"			
Paspardo	ns	Appena al di sotto dell'abitato di Paspardo salendo dalla strada della Deria.			
Proprietà			x Gauss Boaga	y Gauss Boaga	
Privato			1.605.590 .....	5.098.710 ....	

Peculiarità	Fisionomiche	Castagno costituito da un unico fusto con portamento molto particolare
	Botaniche	
	Storico-culturali	Castagneti da frutto della Deria.
	Paesaggistiche	Castagneto da frutto in attività.
	Altro	Sito archeologico (presenza di area di sosta attrezzata).
Contingenze negative	Gestionali	Manutenzione ordinaria del castagneto (potature di rimonda e pulitura della superficie al colletto).
	Urbanizzazione	Marginale all'abitato e alla strada provinciale della Deria.
	Stabilità versante	Il castagneto vegeta in corrispondenza di una rupe ma non è particolarmente esposto.
	Fuoco	Area a basso rischio di incendio (Piano Contro gli Incendi Boschivi per la Valle Camonica; 2001) ma vincolata alla necessità di manutenzione del soprassuolo sia arboreo che arbustivo.
	Taglio	Il castagneto è tradizionalmente soggetto a tagli sia di carattere manutentivo che di carattere puntuale su alberi in gravi condizioni fisiologiche.
	Fisiologici	Stress generalizzato di carattere idrico (suolo superficiale se non rupicolo; deflussi localizzati a causa della strada provinciale).
	Fitopatologici	Cryphonectria parasitica.
Altro		

Data	19/05/04	n. rilievo	1-e	ID cart.	1-e
Rilevatore	Federico Sidoni				

**Castanea sativa**

Descrizione					
Castagno singolo					
Altezza (m; 0,00)	10	Circonferenza (m; 0,00)	3,70	Diametro (m, 0,00)	1,18

Comune	Località	Indicazioni utili per raggiungere il "custode"			
Paspardo	ns	Prato-castagneto vicino all'area delle incisioni rupestri, piazzola base.			
Proprietà			x Gauss Boaga	y Gauss Boaga	
Privato			1.605.590 .....	5.098.710 ....	

Peculiarità	Fisionomiche	Castagno costituito da un unico fusto con portamento molto particolare
	Botaniche	
	Storico-culturali	Castagneti da frutto della Deria.
	Paesaggistiche	Castagneto da frutto in attività.
	Altro	Sito archeologico (presenza di area di sosta attrezzata).
Contingenze negative	Gestionali	Manutenzione ordinaria del castagneto (potature di rimonda e pulitura della superficie al colletto).
	Urbanizzazione	Marginale all'abitato e alla strada provinciale della Deria.
	Stabilità versante	Il castagneto vegeta in corrispondenza di una rupe ma non è particolarmente esposto.
	Fuoco	Area a basso rischio di incendio (Piano Contro gli Incendi Boschivi per la Valle Camonica; 2001) ma vincolata alla necessità di manutenzione del soprassuolo sia arboreo che arbustivo.
	Taglio	Il castagneto è tradizionalmente soggetto a tagli sia di carattere manutentivo che di carattere puntuale su alberi in gravi condizioni fisiologiche.
	Fisiologici	Stress generalizzato di carattere idrico (suolo superficiale se non rupicolo; deflussi localizzati a causa della strada provinciale).
	Fitopatologici	Cryphonectria parasitica.
Altro		

## "I CUSTODI DELLA RISERVA"

Data	19/05/04	n. rilievo	1-f	ID cart.	1-f
Rilevatore	Federico Sidoni				

**Castanea sativa**

Descrizione					
Castagno singolo					
Altezza (m; 0,00)	12	Circonferenza (m; 0,00)	4,00	Diametro (m, 0,00)	1,28

Comune	Località	Indicazioni utili per raggiungere il "custode"			
Paspardo	ns	Prato-castagneto vicino all'area delle incisioni rupestri, piazzola base.			
Proprietà			x Gauss Boaga	y Gauss Boaga	
Privato			1.605.590 .....	5.098.710 ....	

Peculiarità	Fisionomiche	
	Botaniche	
	Storico-culturali	Castagneti da frutto della Deria.
	Paesaggistiche	Castagneto da frutto in attività.
	Altro	Sito archeologico (presenza di area di sosta attrezzata).
Contingenze negative	Gestionali	Manutenzione ordinaria del castagneto (potature di rimonda e pulitura della superficie al colletto).
	Urbanizzazione	Marginale all'abitato e alla strada provinciale della Deria.
	Stabilità versante	Il castagneto vegeta in corrispondenza di una rupe ma non è particolarmente esposto.
	Fuoco	Area a basso rischio di incendio (Piano Contro gli Incendi Boschivi per la Valle Camonica; 2001) ma vincolata alla necessità di manutenzione del soprassuolo sia arboreo che arbustivo.
	Taglio	Il castagneto è tradizionalmente soggetto a tagli sia di carattere manutentivo che di carattere puntuale su alberi in gravi condizioni fisiologiche.
	Fisiologici	Stress generalizzato di carattere idrico (suolo superficiale se non rupicolo; deflussi localizzati a causa della strada provinciale).
	Fitopatologici	Cryphonectria parasitica.
	Altro	

Data	19/05/04	n. rilievo	1-g	ID cart.	1-g
Rilevatore	Federico Sidoni				

**Castanea sativa**

Descrizione					
Castagno singolo					
Altezza (m; 0,00)	ns	Circonferenza (m; 0,00)	4,60	Diametro (m, 0,00)	1,47

Comune	Località	Indicazioni utili per raggiungere il "custode"			
Paspardo	ns	Prato-castagneto vicino all'area delle incisioni rupestri, piazzola base.			
Proprietà			x Gauss Boaga	y Gauss Boaga	
Privato			1.605.590 .....	5.098.710 ....	

Peculiarità	Fisionomiche	
	Botaniche	
	Storico-culturali	Castagneti da frutto della Deria.
	Paesaggistiche	Castagneto da frutto in attività.
	Altro	Sito archeologico (presenza di area di sosta attrezzata).
Contingenze negative	Gestionali	Manutenzione ordinaria del castagneto (potature di rimonda e pulitura della superficie al colletto).
	Urbanizzazione	Marginale all'abitato e alla strada provinciale della Deria.
	Stabilità versante	Il castagneto vegeta in corrispondenza di una rupe ma non è particolarmente esposto.
	Fuoco	Area a basso rischio di incendio (Piano Contro gli Incendi Boschivi per la Valle Camonica; 2001) ma vincolata alla necessità di manutenzione del soprassuolo sia arboreo che arbustivo.
	Taglio	Il castagneto è tradizionalmente soggetto a tagli sia di carattere manutentivo che di carattere puntuale su alberi in gravi condizioni fisiologiche.
	Fisiologici	Stress generalizzato di carattere idrico (suolo superficiale se non rupicolo; deflussi localizzati a causa della strada provinciale).
	Fitopatologici	Cryphonectria parasitica.
	Altro	

## "I CUSTODI DELLA RISERVA"

Data	27/04/04	n. rilievo	2	ID cart.	2
Rilevatore	Federico Sidoni				

**Castanea sativa**

Descrizione					
Castagno cresciuto su rupe, probabilmente ultrasecolare inserito in bosco di latifoglie.					
Altezza (m; 0,00)	9	Circonferenza (m; 0,00)	1,88	Diametro (m, 0,00)	0,60

Comune	Località	Indicazioni utili per raggiungere il "custode"			
Paspardo	ns	Sopra la strada provinciale della Deria appena sotto l'abitato di Paspardo			
Proprietà		x Gauss Boaga		y Gauss Boaga	
Pubblica					

Peculiarità	Fisionomiche	Castagno costituito da un unico fusto con portamento molto particolare cresciuto su rupe.
	Botaniche	
	Storico-culturali	Castagneti da frutto della Deria.
	Paesaggistiche	Castagneto da frutto in attività.
Contingenze negative	Altro	Sito archeologico (presenza di area di sosta attrezzata).
	Gestionali	Occorre verificare se le condizioni di sicurezza della strada sono rispettate e sufficientemente cautelative.
	Urbanizzazione	
	Stabilità versante	Il castagno vegeta in corrispondenza di una parete di roccia al di sopra della strada.
	Fuoco	Area a basso rischio di incendio (Piano Contro gli Incendi Boschivi per la Valle Camonica; 2001) ma vincolata alla necessità di manutenzione del soprassuolo sia arboreo che arbustivo.
	Taglio	
	Fisiologici	Stress generalizzato di carattere idrico (suolo superficiale se non rupicolo; deflussi localizzati a causa della strada provinciale).
	Fitopatologici	Cryphonectria parassitica.
Altro		

### Inquadramento cartografico (Scala grafica)

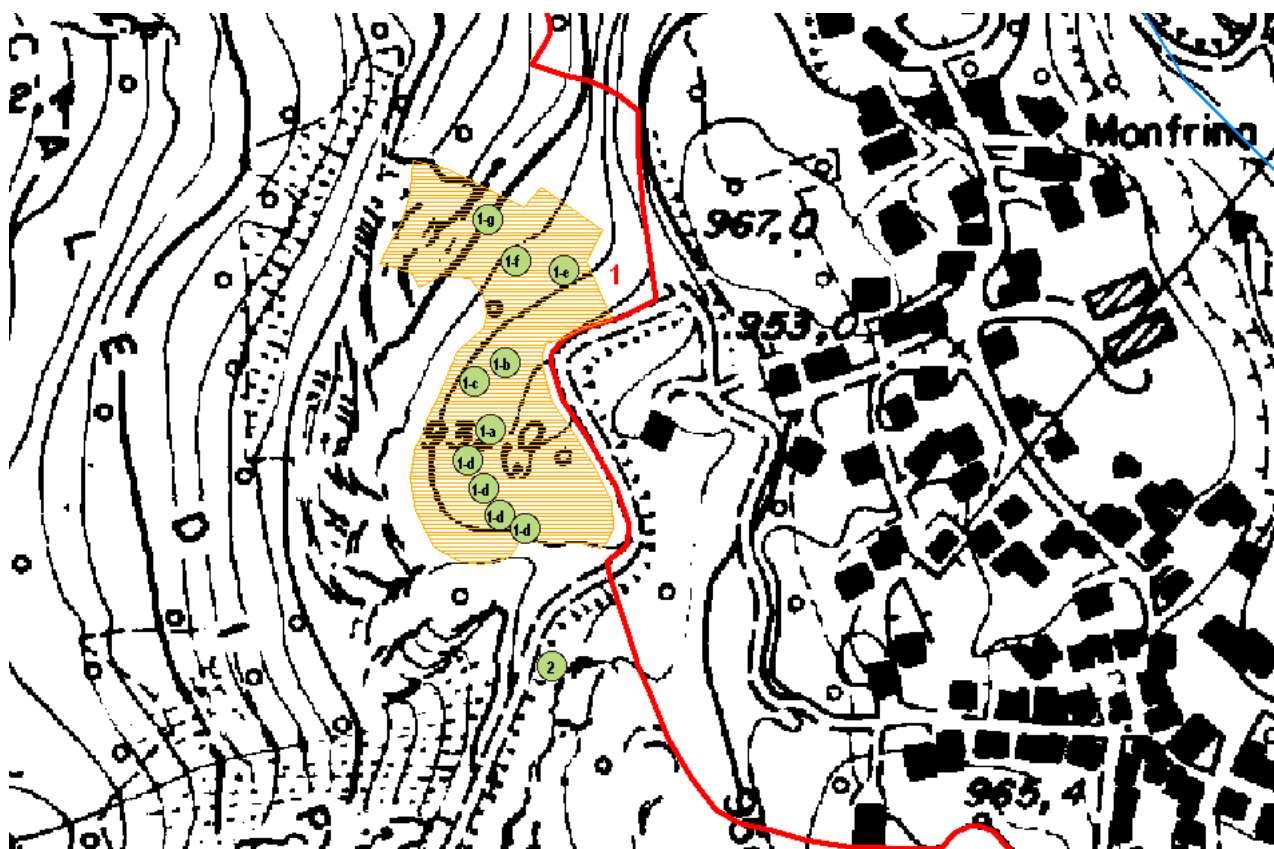

## "I CUSTODI DELLA RISERVA"

Data	12/05/04	n. scheda	3	ID cart.	3
Rilevatore	Federico Sidoni				

**Castanea sativa**

Descrizione					
Castagneto da frutto, localizzato a monte del tratto di strada provinciale della Deria appena prima dell'abitato di Paspardo, dove sono rilevabili almeno 28 alberi di grande valore paesistico (3-a/3-gg; numerosi altri soggetti, pur essendo di sensibile rilevanza monumentale, non sono stati comunque classificati per evitare ridondanza informativa). Nel complesso il soprassuolo presenta buone condizioni vegetative se non limitati problemi di carattere fitosanitario e fisiologico, soprattutto per alcuni soggetti cresciuti a ridosso delle rupi. Il castagneto è attraversato da un sentiero attrezzato.					
Altezza (m; 0,00)	/	Circonferenza (m; 0,00)	/	Diametro (m, 0,00)	/

Comune	Località	Indicazioni utili per raggiungere il "custode"			
Paspardo	ns	Appena a monte dell'area di sosta didattica sotto l'abitato di Paspardo.			
Proprietà			x Gauss Boaga	y Gauss Boaga	
Pubblica (ampia parte del castagneto è inserita nella particella forestale n. 56).			1.605.700	5.098.350	

Peculiarità	Fisionomiche	
	Botaniche	
	Storico-culturali	Castagneti da frutto della Deria.
	Paesaggistiche	Castagneto da frutto in attività.
Contingenze negative	Altro	Sito archeologico (presenza di area di sosta attrezzata).
	Gestionali	Manutenzione ordinaria del castagneto (potature di rimonda e pulitura della superficie al colletto).
	Urbanizzazione	
	Stabilità versante	
	Fuoco	Area a basso rischio di incendio (Piano Contro gli Incendi Boschivi per la Valle Camonica; 2001) ma vincolata alla necessità di manutenzione del soprassuolo sia arboreo che arbustivo.
	Taglio	Il castagneto è tradizionalmente soggetto a tagli sia di carattere manutentivo che di carattere puntuale su alberi in gravi condizioni fisiologiche.
	Fisiologici	
	Fitopatologici	Cryphonectria parasitica.
	Altro	

### Inquadramento cartografico (Scala grafica)

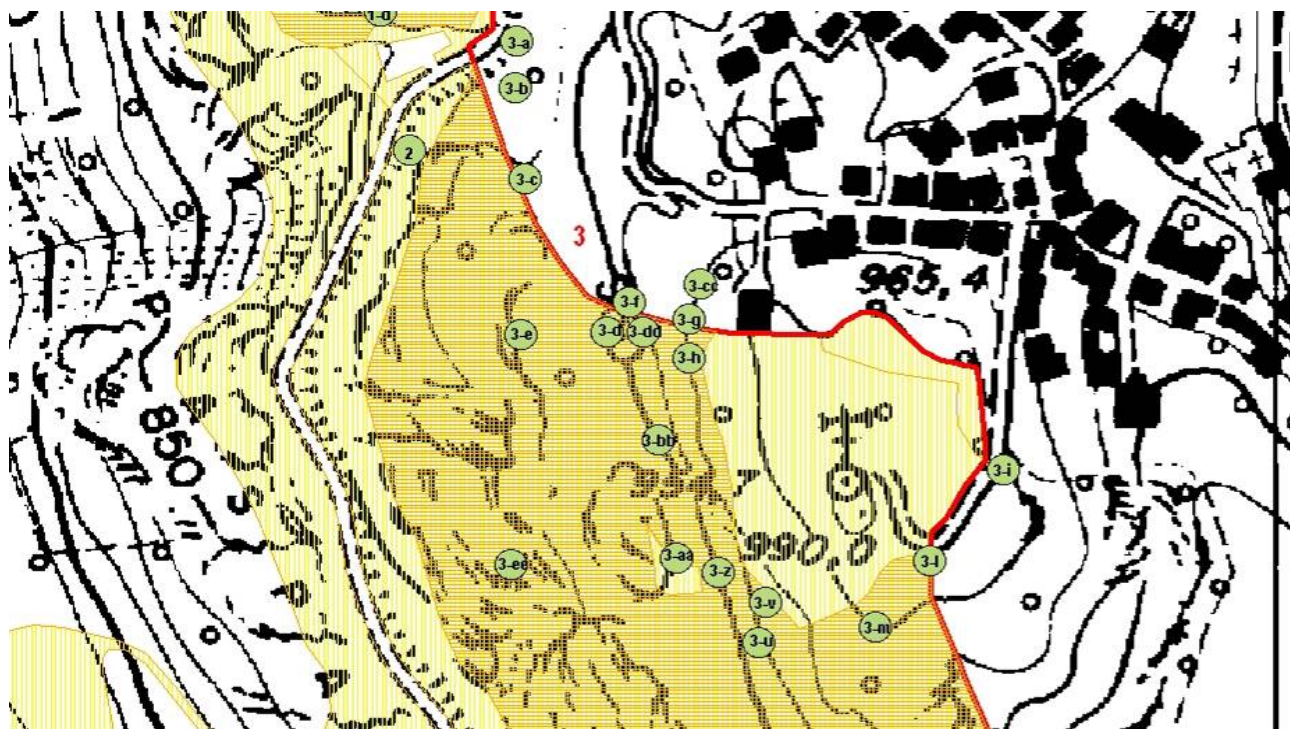

## "I CUSTODI DELLA RISERVA"

Data	12/05/04	n. scheda	3-a	ID cart.	3-a
Rilevatore	Federico Sidoni				

**Castanea sativa**

Descrizione					
Vedi scheda 3. Appena al di fuori dei limiti della Riserva.					
Altezza (m; 0,00)	18	Circonferenza (m; 0,00)	4,00	Diametro (m, 0,00)	1,28

Comune	Località	Indicazioni utili per raggiungere il "custode"			
Paspardo	ns	Appena a monte dell'area di sosta didattica sotto l'abitato di Paspardo.			
Proprietà			x Gauss Boaga	y Gauss Boaga	
Privata.			1.605.700 ....	5.098.350 ....	

Peculiarità	Fisionomiche	
	Botaniche	
	Storico-culturali	Castagneti da frutto della Deria.
	Paesaggistiche	Castagneto da frutto in attività.
	Altro	Sito archeologico (presenza di area di sosta attrezzata).
Contingenze negative	Gestionali	Manutenzione ordinaria del castagneto (potature di rimonda e pulitura della superficie al colletto).
	Urbanizzazione	
	Stabilità versante	
	Fuoco	Area a basso rischio di incendio (Piano Contro gli Incendi Boschivi per la Valle Camonica; 2001) ma vincolata alla necessità di manutenzione del soprassuolo sia arboreo che arbustivo.
	Taglio	Il castagneto è tradizionalmente soggetto a tagli sia di carattere manutentivo che di carattere puntuale su alberi in gravi condizioni fisiologiche.
	Fisiologici	
	Fitopatologici	Cryphonectria parasitica.
	Altro	

Data	12/05/04	n. rilievo	3-b	ID cart.	3-b
Rilevatore	Federico Sidoni				

**Castanea sativa**

Descrizione					
Vedi scheda 3. Appena al di fuori dei limiti della Riserva.					
Altezza (m; 0,00)	23	Circonferenza (m; 0,00)	4,71	Diametro (m, 0,00)	1,50

Comune	Località	Indicazioni utili per raggiungere il "custode"			
Paspardo	ns	Appena a monte dell'area di sosta didattica sotto l'abitato di Paspardo.			
Proprietà			x Gauss Boaga	y Gauss Boaga	
Privata.			1.605.700 ....	5.098.350 ....	

Peculiarità	Fisionomiche	
	Botaniche	
	Storico-culturali	Castagneti da frutto della Deria.
	Paesaggistiche	Castagneto da frutto in attività.
	Altro	Sito archeologico (presenza di area di sosta attrezzata).
Contingenze negative	Gestionali	Manutenzione ordinaria del castagneto (potature di rimonda e pulitura della superficie al colletto).
	Urbanizzazione	
	Stabilità versante	
	Fuoco	Area a basso rischio di incendio (Piano Contro gli Incendi Boschivi per la Valle Camonica; 2001) ma vincolata alla necessità di manutenzione del soprassuolo sia arboreo che arbustivo.
	Taglio	Il castagneto è tradizionalmente soggetto a tagli sia di carattere manutentivo che di carattere puntuale su alberi in gravi condizioni fisiologiche.
	Fisiologici	
	Fitopatologici	Cryphonectria parasitica.
	Altro	

## "I CUSTODI DELLA RISERVA"

Data	12/05/04	n. rilievo	3-c	ID cart.	3-c
Rilevatore	Federico Sidoni				

**Castanea sativa**

Descrizione					
Vedi scheda 3. Appena al di fuori dei limiti della Riserva.					
Altezza (m; 0,00)	ns	Circonferenza (m; 0,00)	5,50	Diametro (m, 0,00)	1,75

Comune	Località	Indicazioni utili per raggiungere il "custode"			
Paspardo	ns	Appena a monte dell'area di sosta didattica sotto l'abitato di Paspardo.			
Proprietà			x Gauss Boaga	y Gauss Boaga	
Privata.			1.605.700 ....	5.098.350 ....	

Peculiarità	Fisionomiche	
	Botaniche	
	Storico-culturali	Castagneti da frutto della Deria.
	Paesaggistiche	Castagneto da frutto in attività.
	Altro	Sito archeologico (presenza di area di sosta attrezzata).
Contingenze negative	Gestionali	Manutenzione ordinaria del castagneto (potature di rimonda e pulitura della superficie al colletto).
	Urbanizzazione	
	Stabilità versante	
	Fuoco	Area a basso rischio di incendio (Piano Contro gli Incendi Boschivi per la Valle Camonica; 2001) ma vincolata alla necessità di manutenzione del soprassuolo sia arboreo che arbustivo.
	Taglio	Il castagneto è tradizionalmente soggetto a tagli sia di carattere manutentivo che di carattere puntuale su alberi in gravi condizioni fisiologiche.
	Fisiologici	
	Fitopatologici	Cryphonectria parasitica.
	Altro	

Data	12/05/04	n. rilievo	3-d	ID cart.	3-d
Rilevatore	Federico Sidoni				

**Castanea sativa**

Descrizione					
Gruppo di 4 castagni. Vedi scheda 3					
Altezza (m; 0,00)	ns	Circonferenza (m; 0,00)	ns	Diametro (m, 0,00)	ns

Comune	Località	Indicazioni utili per raggiungere il "custode"			
Paspardo	ns	Appena a monte dell'area di sosta didattica sotto l'abitato di Paspardo.			
Proprietà			x Gauss Boaga	y Gauss Boaga	
Pubblica (ampia parte del castagneto è inserita nella particella forestale n. 56).			1.605.700 ....	5.098.350 ....	

Peculiarità	Fisionomiche	
	Botaniche	
	Storico-culturali	Castagneti da frutto della Deria.
	Paesaggistiche	Castagneto da frutto in attività.
	Altro	Sito archeologico (presenza di area di sosta attrezzata).
Contingenze negative	Gestionali	Manutenzione ordinaria del castagneto (potature di rimonda e pulitura della superficie al colletto).
	Urbanizzazione	
	Stabilità versante	
	Fuoco	Area a basso rischio di incendio (Piano Contro gli Incendi Boschivi per la Valle Camonica; 2001) ma vincolata alla necessità di manutenzione del soprassuolo sia arboreo che arbustivo.
	Taglio	Il castagneto è tradizionalmente soggetto a tagli sia di carattere manutentivo che di carattere puntuale su alberi in gravi condizioni fisiologiche.
	Fisiologici	
	Fitopatologici	Cryphonectria parasitica.
	Altro	

## "I CUSTODI DELLA RISERVA"

Data	12/05/04	n. rilievo	3-e	ID cart.	3-e
Rilevatore	Federico Sidoni				

**Castanea sativa**

Descrizione					
Vedi scheda 3. Gruppo di tre castagni di forma e dimensioni interessanti.					
Altezza (m; 0,00)	ns	Circonferenza (m; 0,00)	3-3,50 (C. media)	Diametro (m, 0,00)	ns

Comune	Località	Indicazioni utili per raggiungere il "custode"			
Paspardo	ns	Appena a monte dell'area di sosta didattica sotto l'abitato di Paspardo.			
Proprietà			x Gauss Boaga	y Gauss Boaga	
Pubblica (ampia parte del castagneto è inserita nella particella forestale n. 56).			1.605.700 ....	5.098.350 ....	

Peculiarità	Fisionomiche	
	Botaniche	
	Storico-culturali	Castagneti da frutto della Deria.
	Paesaggistiche	Castagneto da frutto in attività.
Contingenze negative	Altro	Sito archeologico (presenza di area di sosta attrezzata).
	Gestionali	Manutenzione ordinaria del castagneto (potature di rimonda e pulitura della superficie al colletto).
	Urbanizzazione	
	Stabilità versante	
	Fuoco	Area a basso rischio di incendio (Piano Contro gli Incendi Boschivi per la Valle Camonica; 2001) ma vincolata alla necessità di manutenzione del soprassuolo sia arboreo che arbustivo.
	Taglio	Il castagneto è tradizionalmente soggetto a tagli sia di carattere manutentivo che di carattere puntuale su alberi in gravi condizioni fisiologiche.
	Fisiologici	
	Fitopatologici	Cryphonectria parasitica.
Altro		

Data	12/05/04	n. rilievo	3-f	ID cart.	3-f
Rilevatore	Federico Sidoni				

**Castanea sativa**

Descrizione					
Vedi scheda 3					
Altezza (m; 0,00)	17	Circonferenza (m; 0,00)	4,00	Diametro (m, 0,00)	1,28

Comune	Località	Indicazioni utili per raggiungere il "custode"			
Paspardo	ns	A monte dell'area di sosta didattica sotto l'abitato di Paspardo, appena sotto l'abitazione in prossimità dell'area attrezzata.			
Proprietà			x Gauss Boaga	y Gauss Boaga	
Pubblica (ampia parte del castagneto è inserita nella particella forestale n. 56).			1.605.700 ....	5.098.350 ....	

Peculiarità	Fisionomiche	
	Botaniche	
	Storico-culturali	Castagneti da frutto della Deria.
	Paesaggistiche	Castagneto da frutto in attività.
Contingenze negative	Altro	Sito archeologico (presenza di area di sosta attrezzata).
	Gestionali	Manutenzione ordinaria del castagneto (potature di rimonda e pulitura della superficie al colletto).
	Urbanizzazione	
	Stabilità versante	
	Fuoco	Area a basso rischio di incendio (Piano Contro gli Incendi Boschivi per la Valle Camonica; 2001) ma vincolata alla necessità di manutenzione del soprassuolo sia arboreo che arbustivo.
	Taglio	Il castagneto è tradizionalmente soggetto a tagli sia di carattere manutentivo che di carattere puntuale su alberi in gravi condizioni fisiologiche.
	Fisiologici	
	Fitopatologici	Cryphonectria parasitica.
Altro		

## "I CUSTODI DELLA RISERVA"

Data	12/05/04	n. rilievo	3-g	ID cart.	3-g
Rilevatore	Federico Sidoni				

**Castanea sativa**

Descrizione					
Vedi scheda 3					
Altezza (m; 0,00)	14	Circonferenza (m; 0,00)	4,20	Diametro (m, 0,00)	1,34

Comune	Località	Indicazioni utili per raggiungere il "custode"			
Paspardo	ns	Appena a monte dell'area di sosta didattica sotto l'abitato di Paspardo.			
Proprietà		x Gauss Boaga	y Gauss Boaga		
Privata.		1.605.700 ....	5.098.350 ....		

Peculiarità	Fisionomiche	Pianta capitozzata ad 8 m di altezza.
	Botaniche	
	Storico-culturali	Castagneti da frutto della Deria.
	Paesaggistiche	Castagneto da frutto in attività.
Contingenze negative	Altro	Sito archeologico (presenza di area di sosta attrezzata).
	Gestionali	Manutenzione ordinaria del castagneto (potature di rimonda e pulitura della superficie al colletto).
	Urbanizzazione	
	Stabilità versante	
	Fuoco	Area a basso rischio di incendio (Piano Contro gli Incendi Boschivi per la Valle Camonica; 2001) ma vincolata alla necessità di manutenzione del soprassuolo sia arboreo che arbustivo.
	Taglio	Il castagneto è tradizionalmente soggetto a tagli sia di carattere manutentivo che di carattere puntuale su alberi in gravi condizioni fisiologiche.
	Fisiologici	
Fitopatologici	Cryphonectria parasitica.	
Altro		

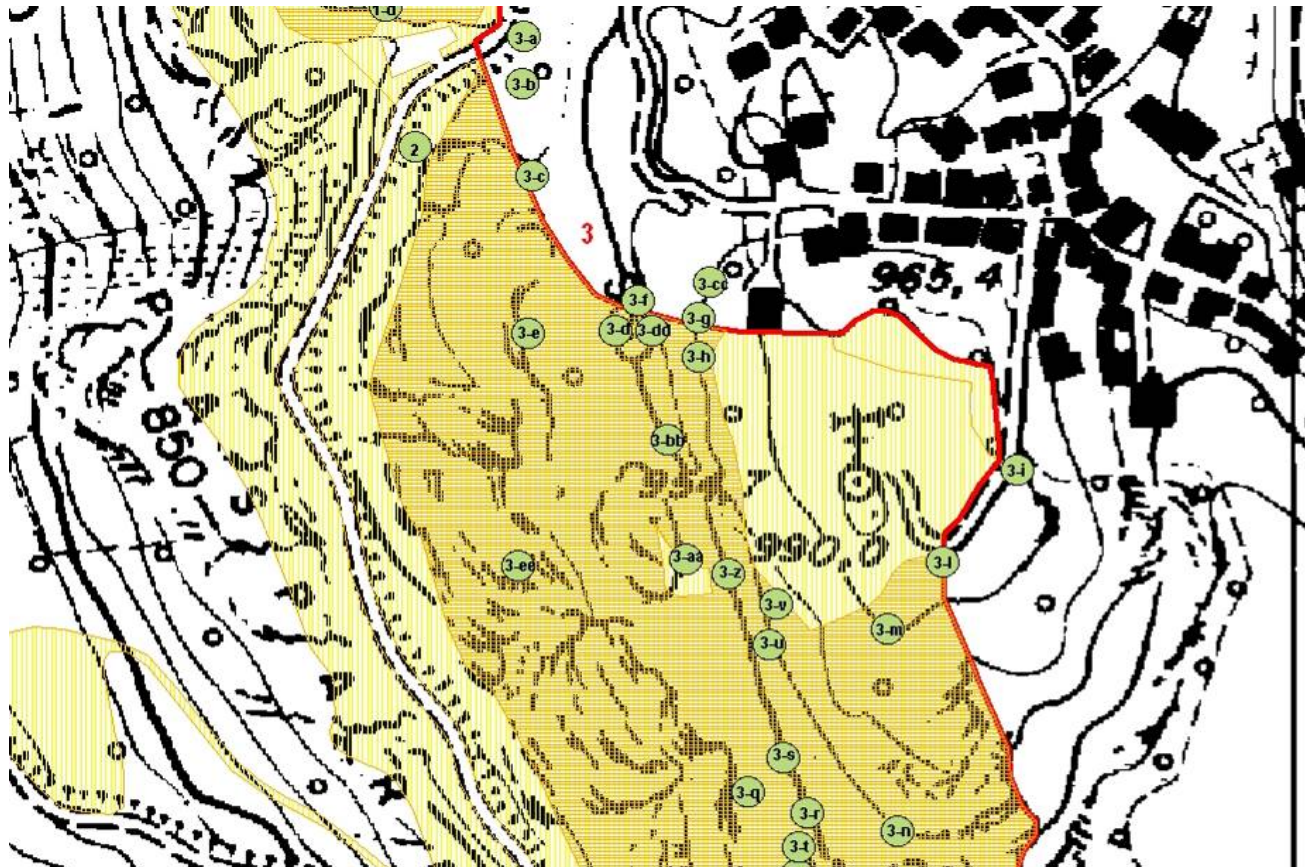

## "I CUSTODI DELLA RISERVA"

Data	12/05/04	n. rilievo	3-h	ID cart.	3-h
Rilevatore	Federico Sidoni				

**Castanea sativa**

Descrizione					
Vedi scheda 3					
Altezza (m; 0,00)	11	Circonferenza (m; 0,00)	4,00	Diametro (m, 0,00)	1,28

Comune	Località	Indicazioni utili per raggiungere il "custode"			
Paspardo	ns	Appena a monte dell'area di sosta didattica sotto l'abitato di Paspardo lungo il sentiero attrezzato.			
Proprietà		x Gauss Boaga	y Gauss Boaga		
Pubblica (ampia parte del castagneto è inserita nella particella forestale n. 56).		1.605.700 ....	5.098.350 ....		

Peculiarità	Fisionomiche	Capitozzatura irrazionale.
	Botaniche	
	Storico-culturali	Castagneti da frutto della Deria.
	Paesaggistiche	Castagneto da frutto in attività.
Contingenze negative	Altro	Sito archeologico (presenza di area di sosta attrezzata).
	Gestionali	Manutenzione ordinaria del castagneto (potature di rimonda e pulitura della superficie al colletto).
	Urbanizzazione	
	Stabilità versante	
	Fuoco	Area a basso rischio di incendio (Piano Contro gli Incendi Boschivi per la Valle Camonica; 2001) ma vincolata alla necessità di manutenzione del soprassuolo sia arboreo che arbustivo.
	Taglio	Il castagneto è tradizionalmente soggetto a tagli sia di carattere manutentivo che di carattere puntuale su alberi in gravi condizioni fisiologiche.
	Fisiologici	
	Fitopatologici	Cryphonectria parasitica.
Altro		

Data	12/05/04	n. rilievo	3-i	ID cart.	3-i
Rilevatore	Federico Sidoni				

**Castanea sativa**

Descrizione					
Vedi scheda 3. Due castagni da frutto situati in un prato al di fuori dei limiti della Riserva.					
Altezza (m; 0,00)	6-11	Circonferenza (m; 0,00)	4,30-4,00	Diametro (m, 0,00)	1,36-1,28

Comune	Località	Indicazioni utili per raggiungere il "custode"			
Paspardo	ns	Situati sulla strada che passa dietro all'abitato, di fronte alla chiesa di Paspardo			
Proprietà		x Gauss Boaga	y Gauss Boaga		
Privato.		1.605.700 ....	5.098.350 ....		

Peculiarità	Fisionomiche	
	Botaniche	
	Storico-culturali	Castagneti da frutto della Deria.
	Paesaggistiche	Castagneto da frutto in attività.
Contingenze negative	Altro	Sito archeologico (presenza di area di sosta attrezzata).
	Gestionali	Manutenzione ordinaria del castagneto (potature di rimonda e pulitura della superficie al colletto).
	Urbanizzazione	
	Stabilità versante	
	Fuoco	Area a basso rischio di incendio (Piano Contro gli Incendi Boschivi per la Valle Camonica; 2001) ma vincolata alla necessità di manutenzione del soprassuolo sia arboreo che arbustivo.
	Taglio	Il castagneto è tradizionalmente soggetto a tagli sia di carattere manutentivo che di carattere puntuale su alberi in gravi condizioni fisiologiche.
	Fisiologici	
	Fitopatologici	Cryphonectria parasitica.
Altro		

## "I CUSTODI DELLA RISERVA"

Data	12/05/04	n. rilievo	3-l	ID cart.	3-l
Rilevatore	Federico Sidoni				

**Castanea sativa**

Descrizione					
Vedi scheda 3					
Altezza (m; 0,00)	10	Circonferenza (m; 0,00)	4,50	Diametro (m, 0,00)	1,43

Comune	Località	Indicazioni utili per raggiungere il "custode"		
Paspardo	ns	E' situato al limite della strada dietro ai ripetitori		
Proprietà			x Gauss Boaga	y Gauss Boaga
Pubblica (ampia parte del castagneto è inserita nella particella forestale n. 56).			1.605.700 ....	5.098.350 ....

Peculiarità	Fisionomiche	
	Botaniche	
	Storico-culturali	Castagneti da frutto della Deria.
	Paesaggistiche	Castagneto da frutto in attività.
Contingenze negative	Altro	Sito archeologico (presenza di area di sosta attrezzata).
	Gestionali	Manutenzione ordinaria del castagneto (potature di rimonda e pulitura della superficie al colletto).
	Urbanizzazione	
	Stabilità versante	
	Fuoco	Area a basso rischio di incendio (Piano Contro gli Incendi Boschivi per la Valle Camonica; 2001) ma vincolata alla necessità di manutenzione del soprassuolo sia arboreo che arbustivo.
	Taglio	Il castagneto è tradizionalmente soggetto a tagli sia di carattere manutentivo che di carattere puntuale su alberi in gravi condizioni fisiologiche.
	Fisiologici	
Fitopatologici	Cryphonectria parasitica.	
Altro		

Data	12/05/04	n. rilievo	3-m	ID cart.	3-m
Rilevatore	Federico Sidoni				

**Castanea sativa**

Descrizione					
Vedi scheda 3					
Altezza (m; 0,00)	13	Circonferenza (m; 0,00)	4,10	Diametro (m, 0,00)	1,30

Comune	Località	Indicazioni utili per raggiungere il "custode"		
Paspardo	ns	Posto nel margine interno del sentiero che passa dietro ai ripetitori.		
Proprietà			x Gauss Boaga	y Gauss Boaga
Pubblica (ampia parte del castagneto è inserita nella particella forestale n. 56).			1.605.700 ....	5.098.350 ....

Peculiarità	Fisionomiche	
	Botaniche	
	Storico-culturali	Castagneti da frutto della Deria.
	Paesaggistiche	Castagneto da frutto in attività.
Contingenze negative	Altro	Sito archeologico (presenza di area di sosta attrezzata).
	Gestionali	Manutenzione ordinaria del castagneto (potature di rimonda e pulitura della superficie al colletto).
	Urbanizzazione	
	Stabilità versante	
	Fuoco	Area a basso rischio di incendio (Piano Contro gli Incendi Boschivi per la Valle Camonica; 2001) ma vincolata alla necessità di manutenzione del soprassuolo sia arboreo che arbustivo.
	Taglio	Il castagneto è tradizionalmente soggetto a tagli sia di carattere manutentivo che di carattere puntuale su alberi in gravi condizioni fisiologiche.
	Fisiologici	
Fitopatologici	Cryphonectria parasitica.	
Altro		

## "I CUSTODI DELLA RISERVA"

Data	12/05/04	n. rilievo	3-n	ID cart.	3-n
Rilevatore	Federico Sidoni				

**Castanea sativa**

Descrizione					
Castagno da frutto inserito in un gruppo di castagni che raggiungono circonferenze comprese tra 3,00 m e 4,00 m					
Altezza (m; 0,00)	12	Circonferenza (m; 0,00)	4,00	Diametro (m, 0,00)	1,28

Comune	Località	Indicazioni utili per raggiungere il "custode"			
Paspardo	ns	ns			
Proprietà			x Gauss Boaga	y Gauss Boaga	
Pubblica (ampia parte del castagneto è inserita nella particella forestale n. 56).			1.605.700 ....	5.098.350 ....	

Peculiarità	Fisionomiche	
	Botaniche	
	Storico-culturali	Castagneti da frutto della Deria.
	Paesaggistiche	Castagneto da frutto in attività.
	Altro	Sito archeologico (presenza di area di sosta attrezzata).
Contingenze negative	Gestionali	Manutenzione ordinaria del castagneto (potature di rimonda e pulitura della superficie al colletto).
	Urbanizzazione	
	Stabilità versante	
	Fuoco	Area a basso rischio di incendio (Piano Contro gli Incendi Boschivi per la Valle Camonica; 2001) ma vincolata alla necessità di manutenzione del soprassuolo sia arboreo che arbustivo.
	Taglio	Il castagneto è tradizionalmente soggetto a tagli sia di carattere manutentivo che di carattere puntuale su alberi in gravi condizioni fisiologiche.
	Fisiologici	
	Fitopatologici	Cryphonectria parasitica.
	Altro	

Data	12/05/04	n. rilievo	3-0	ID cart.	3-0
Rilevatore	Federico Sidoni				

**Castanea sativa**

Descrizione					
Vedi scheda 3					
Altezza (m; 0,00)	8	Circonferenza (m; 0,00)	4,40	Diametro (m, 0,00)	1,40

Comune	Località	Indicazioni utili per raggiungere il "custode"			
Paspardo	ns	Situato sopra il sentiero del Parco Incisioni Rupestri			
Proprietà			x Gauss Boaga	y Gauss Boaga	
Pubblica (ampia parte del castagneto è inserita nella particella forestale n. 56).			1.605.700 ....	5.098.350 ....	

Peculiarità	Fisionomiche	
	Botaniche	
	Storico-culturali	Castagneti da frutto della Deria.
	Paesaggistiche	Castagneto da frutto in attività.
	Altro	Sito archeologico (presenza di area di sosta attrezzata).
Contingenze negative	Gestionali	Manutenzione ordinaria del castagneto (potature di rimonda e pulitura della superficie al colletto).
	Urbanizzazione	
	Stabilità versante	
	Fuoco	Area a basso rischio di incendio (Piano Contro gli Incendi Boschivi per la Valle Camonica; 2001) ma vincolata alla necessità di manutenzione del soprassuolo sia arboreo che arbustivo.
	Taglio	Il castagneto è tradizionalmente soggetto a tagli sia di carattere manutentivo che di carattere puntuale su alberi in gravi condizioni fisiologiche.
	Fisiologici	
	Fitopatologici	Cryphonectria parasitica.
	Altro	

## "I CUSTODI DELLA RISERVA"

Data	12/05/04	n. rilievo	3-p	ID cart.	3-p
Rilevatore	Federico Sidoni				

**Castanea sativa**

Descrizione					
Vedi scheda 3					
Altezza (m; 0,00)	11	Circonferenza (m; 0,00)	4,00	Diametro (m, 0,00)	1,28

Comune	Località	Indicazioni utili per raggiungere il "custode"			
Paspardo	ns	Situato sulla strada del Parco Incisioni Rupestri			
Proprietà				x Gauss Boaga	y Gauss Boaga
Pubblica (ampia parte del castagno è inserita nella particella forestale n. 56).				1.605.700 ....	5.098.350 ....

Peculiarità	Fisionomiche	
	Botaniche	
	Storico-culturali	Castagneti da frutto della Deria.
	Paesaggistiche	Castagno da frutto in attività.
	Altro	Sito archeologico (presenza di area di sosta attrezzata).
Contingenze negative	Gestionali	Manutenzione ordinaria del castagno (potature di rimonda e pulitura della superficie al colletto).
	Urbanizzazione	
	Stabilità versante	
	Fuoco	Area a basso rischio di incendio (Piano Contro gli Incendi Boschivi per la Valle Camonica; 2001) ma vincolata alla necessità di manutenzione del soprassuolo sia arboreo che arbustivo.
	Taglio	Il castagno è tradizionalmente soggetto a tagli sia di carattere manutentivo che di carattere puntuale su alberi in gravi condizioni fisiologiche.
	Fisiologici	
	Fitopatologici	Cryphonectria parasitica.
	Altro	

Data	12/05/04	n. rilievo	3-q	ID cart.	3-q
Rilevatore	Federico Sidoni				

**Castanea sativa**

Descrizione					
Castagno da frutto inserito in un circondario di castagni di grosse dimensioni					
Altezza (m; 0,00)	13	Circonferenza (m; 0,00)	4,60	Diametro (m, 0,00)	1,47

Comune	Località	Indicazioni utili per raggiungere il "custode"			
Paspardo	ns	Situato in prossimità dell'area attrezzata per pic-nic all'interno della riserva.			
Proprietà				x Gauss Boaga	y Gauss Boaga
Pubblica (ampia parte del castagno è inserita nella particella forestale n. 56).				1.605.700 ....	5.098.350 ....

Peculiarità	Fisionomiche	
	Botaniche	
	Storico-culturali	Castagneti da frutto della Deria.
	Paesaggistiche	Castagno da frutto in attività.
	Altro	Sito archeologico (presenza di area di sosta attrezzata).
Contingenze negative	Gestionali	Manutenzione ordinaria del castagno (potature di rimonda e pulitura della superficie al colletto).
	Urbanizzazione	
	Stabilità versante	
	Fuoco	Area a basso rischio di incendio (Piano Contro gli Incendi Boschivi per la Valle Camonica; 2001) ma vincolata alla necessità di manutenzione del soprassuolo sia arboreo che arbustivo.
	Taglio	Il castagno è tradizionalmente soggetto a tagli sia di carattere manutentivo che di carattere puntuale su alberi in gravi condizioni fisiologiche.
	Fisiologici	
	Fitopatologici	Cryphonectria parasitica.
	Altro	

## "I CUSTODI DELLA RISERVA"

Data	13/05/04	n. rilievo	3-r	ID cart.	3-r
Rilevatore	Federico Sidoni				

**Castanea sativa**

Descrizione					
Vedi scheda 3. Castagno da frutto costituito da una ceppaia unica con una biforcazione.					
Altezza (m; 0,00)	14	Circonferenza (m; 0,00)	5,20	Diametro (m, 0,00)	1,66

Comune	Località	Indicazioni utili per raggiungere il "custode"		
Paspardo	ns	Situato a circa 35 m dall'area pic-nic verso il castello.		
Proprietà			x Gauss Boaga	y Gauss Boaga
Pubblica (ampia parte del castagno è inserita nella particella forestale n. 56).			1.605.700 ....	5.098.350 ....

Peculiarità	Fisionomiche	
	Botaniche	
	Storico-culturali	Castagneti da frutto della Deria.
	Paesaggistiche	Castagno da frutto in attività.
	Altro	Sito archeologico (presenza di area di sosta attrezzata).
Contingenze negative	Gestionali	Manutenzione ordinaria del castagno (potature di rimonda e pulitura della superficie al colletto).
	Urbanizzazione	
	Stabilità versante	
	Fuoco	Area a basso rischio di incendio (Piano Contro gli Incendi Boschivi per la Valle Camonica; 2001) ma vincolata alla necessità di manutenzione del soprassuolo sia arboreo che arbustivo.
	Taglio	Il castagno è tradizionalmente soggetto a tagli sia di carattere manutentivo che di carattere puntuale su alberi in gravi condizioni fisiologiche.
	Fisiologici	
	Fitopatologici	Cryphonectria parasitica.
Altro		

Data	13/05/04	n. rilievo	3-s	ID cart.	3-s
Rilevatore	Federico Sidoni				

**Castanea sativa**

Descrizione					
Vedi scheda 3					
Altezza (m; 0,00)	11	Circonferenza (m; 0,00)	4,05	Diametro (m, 0,00)	1,29

Comune	Località	Indicazioni utili per raggiungere il "custode"		
Paspardo	ns	Situato di fronte all'area pic-nic		
Proprietà			x Gauss Boaga	y Gauss Boaga
Pubblica (ampia parte del castagno è inserita nella particella forestale n. 56).			1.605.700 ....	5.098.350 ....

Peculiarità	Fisionomiche	
	Botaniche	
	Storico-culturali	Castagneti da frutto della Deria.
	Paesaggistiche	Castagno da frutto in attività.
	Altro	Sito archeologico (presenza di area di sosta attrezzata).
Contingenze negative	Gestionali	Manutenzione ordinaria del castagno (potature di rimonda e pulitura della superficie al colletto).
	Urbanizzazione	
	Stabilità versante	
	Fuoco	Area a basso rischio di incendio (Piano Contro gli Incendi Boschivi per la Valle Camonica; 2001) ma vincolata alla necessità di manutenzione del soprassuolo sia arboreo che arbustivo.
	Taglio	Il castagno è tradizionalmente soggetto a tagli sia di carattere manutentivo che di carattere puntuale su alberi in gravi condizioni fisiologiche.
	Fisiologici	
	Fitopatologici	Cryphonectria parasitica.
Altro		

## "I CUSTODI DELLA RISERVA"

Data	13/05/04	n. rilievo	3-t	ID cart.	3-t
Rilevatore	Federico Sidoni				

**Castanea sativa**

Descrizione					
Vedi scheda 3					
Altezza (m; 0,00)	14	Circonferenza (m; 0,00)	4,10	Diametro (m, 0,00)	1,31

Comune	Località	Indicazioni utili per raggiungere il "custode"		
Paspardo	ns	Situato all'interno della curva sotto l'area pic-nic.		
Proprietà			x Gauss Boaga	y Gauss Boaga
Pubblica (ampia parte del castagneto è inserita nella particella forestale n. 56).			1.605.700 ....	5.098.350 ....

Peculiarità	Fisionomiche	
	Botaniche	
	Storico-culturali	Castagneti da frutto della Deria.
	Paesaggistiche	Castagneto da frutto in attività.
Contingenze negative	Altro	Sito archeologico (presenza di area di sosta attrezzata).
	Gestionali	Manutenzione ordinaria del castagneto (potature di rimonda e pulitura della superficie al colletto).
	Urbanizzazione	
	Stabilità versante	
	Fuoco	Area a basso rischio di incendio (Piano Contro gli Incendi Boschivi per la Valle Camonica; 2001) ma vincolata alla necessità di manutenzione del soprassuolo sia arboreo che arbustivo.
	Taglio	Il castagneto è tradizionalmente soggetto a tagli sia di carattere manutentivo che di carattere puntuale su alberi in gravi condizioni fisiologiche.
	Fisiologici	
	Fitopatologici	Cryphonectria parasitica.
Altro		

Data	13/05/04	n. rilievo	3-u	ID cart.	3-u
Rilevatore	Federico Sidoni				

**Castanea sativa**

Descrizione					
Vedi scheda 3					
Altezza (m; 0,00)	11	Circonferenza (m; 0,00)	4,10	Diametro (m, 0,00)	1,31

Comune	Località	Indicazioni utili per raggiungere il "custode"		
Paspardo	ns	Situato di fronte alla roccia all'interno dell'area pic-nic		
Proprietà			x Gauss Boaga	y Gauss Boaga
Pubblica (ampia parte del castagneto è inserita nella particella forestale n. 56).			1.605.700 ....	5.098.350 ....

Peculiarità	Fisionomiche	
	Botaniche	
	Storico-culturali	Castagneti da frutto della Deria.
	Paesaggistiche	Castagneto da frutto in attività.
Contingenze negative	Altro	Sito archeologico (presenza di area di sosta attrezzata).
	Gestionali	Manutenzione ordinaria del castagneto (potature di rimonda e pulitura della superficie al colletto).
	Urbanizzazione	
	Stabilità versante	
	Fuoco	Area a basso rischio di incendio (Piano Contro gli Incendi Boschivi per la Valle Camonica; 2001) ma vincolata alla necessità di manutenzione del soprassuolo sia arboreo che arbustivo.
	Taglio	Il castagneto è tradizionalmente soggetto a tagli sia di carattere manutentivo che di carattere puntuale su alberi in gravi condizioni fisiologiche.
	Fisiologici	
	Fitopatologici	Cryphonectria parasitica.
Altro		

## "I CUSTODI DELLA RISERVA"

Data	13/05/04	n. rilievo	3-v	ID cart.	3-v
Rilevatore	Federico Sidoni				

**Castanea sativa**

<b>Descrizione</b>					
Vedi scheda 3					
Altezza (m; 0,00)	10	Circonferenza (m; 0,00)	4,15	Diametro (m, 0,00)	1,32

Comune	Località	Indicazioni utili per raggiungere il "custode"			
Paspardo	ns	Situato di fronte alla roccia all'interno dell'area pic-nic			
Proprietà				x Gauss Boaga	y Gauss Boaga
Pubblica (ampia parte del castagno è inserita nella particella forestale n. 56).				1.605.700 ....	5.098.350 ....

<b>Peculiarità</b>	<b>Fisionomiche</b>	
	<b>Botaniche</b>	
	<b>Storico-culturali</b>	Castagneti da frutto della Deria.
	<b>Paesaggistiche</b>	Castagno da frutto in attività.
	<b>Altro</b>	Sito archeologico (presenza di area di sosta attrezzata).
<b>Contingenze negative</b>	<b>Gestionali</b>	Manutenzione ordinaria del castagno (potature di rimonda e pulitura della superficie al colletto).
	<b>Urbanizzazione</b>	
	<b>Stabilità versante</b>	
	<b>Fuoco</b>	Area a basso rischio di incendio (Piano Contro gli Incendi Boschivi per la Valle Camonica; 2001) ma vincolata alla necessità di manutenzione del soprassuolo sia arboreo che arbustivo.
	<b>Taglio</b>	Il castagno è tradizionalmente soggetto a tagli sia di carattere manutentivo che di carattere puntuale su alberi in gravi condizioni fisiologiche.
	<b>Fisiologici</b>	
	<b>Fitopatologici</b>	Cryphonectria parasitica.
	<b>Altro</b>	

Data	13/05/04	n. rilievo	3-z	ID cart.	3-z
Rilevatore	Federico Sidoni				

**Castanea sativa**

<b>Descrizione</b>					
Vedi scheda 3					
Altezza (m; 0,00)	12	Circonferenza (m; 0,00)	4,30	Diametro (m, 0,00)	1,37

Comune	Località	Indicazioni utili per raggiungere il "custode"			
Paspardo	ns	Situato di fronte al pioppeto			
Proprietà				x Gauss Boaga	y Gauss Boaga
Pubblica (ampia parte del castagno è inserita nella particella forestale n. 56).				1.605.700 ....	5.098.350 ....

<b>Peculiarità</b>	<b>Fisionomiche</b>	
	<b>Botaniche</b>	
	<b>Storico-culturali</b>	Castagneti da frutto della Deria.
	<b>Paesaggistiche</b>	Castagno da frutto in attività.
	<b>Altro</b>	Sito archeologico (presenza di area di sosta attrezzata).
<b>Contingenze negative</b>	<b>Gestionali</b>	Manutenzione ordinaria del castagno (potature di rimonda e pulitura della superficie al colletto).
	<b>Urbanizzazione</b>	
	<b>Stabilità versante</b>	
	<b>Fuoco</b>	Area a basso rischio di incendio (Piano Contro gli Incendi Boschivi per la Valle Camonica; 2001) ma vincolata alla necessità di manutenzione del soprassuolo sia arboreo che arbustivo.
	<b>Taglio</b>	Il castagno è tradizionalmente soggetto a tagli sia di carattere manutentivo che di carattere puntuale su alberi in gravi condizioni fisiologiche.
	<b>Fisiologici</b>	
	<b>Fitopatologici</b>	Cryphonectria parasitica.
	<b>Altro</b>	

## "I CUSTODI DELLA RISERVA"

Data	13/05/04	n. rilievo	3-aa	ID cart.	3-aa
Rilevatore	Federico Sidoni				

**Castanea sativa**

Descrizione					
Vedi scheda 3. Filare di tre castagni da frutto di dimensioni interessanti.					
Altezza (m; 0,00)	ns	Circonferenza (m; 0,00)	3,50	Diametro (m, 0,00)	ns

Comune	Località	Indicazioni utili per raggiungere il "custode"			
Paspardo	ns	Filare adiacente alla stradina del pioppeto			
Proprietà				x Gauss Boaga	y Gauss Boaga
Pubblica (ampia parte del castagneto è inserita nella particella forestale n. 56).				1.605.700 ....	5.098.350 ....

Peculiarità	Fisionomiche	
	Botaniche	
	Storico-culturali	Castagneti da frutto della Deria.
	Paesaggistiche	Castagneto da frutto in attività.
Contingenze negative	Altro	Sito archeologico (presenza di area di sosta attrezzata).
	Gestionali	Manutenzione ordinaria del castagneto (potature di rimonda e pulitura della superficie al colletto).
	Urbanizzazione	
	Stabilità versante	
	Fuoco	Area a basso rischio di incendio (Piano Contro gli Incendi Boschivi per la Valle Camonica; 2001) ma vincolata alla necessità di manutenzione del soprassuolo sia arboreo che arbustivo.
	Taglio	Il castagneto è tradizionalmente soggetto a tagli sia di carattere manutentivo che di carattere puntuale su alberi in gravi condizioni fisiologiche.
	Fisiologici	
	Fitopatologici	Cryphonectria parasitica.
Altro		

Data	13/05/04	n. rilievo	3-bb	ID cart.	3-bb
Rilevatore	Federico Sidoni				

**Castanea sativa**

Descrizione					
Vedi scheda 3					
Altezza (m; 0,00)	12	Circonferenza (m; 0,00)	4,15	Diametro (m, 0,00)	1,32

Comune	Località	Indicazioni utili per raggiungere il "custode"			
Paspardo	ns	Situato in posizione adiacente alla stradina del pioppeto			
Proprietà				x Gauss Boaga	y Gauss Boaga
Pubblica (ampia parte del castagneto è inserita nella particella forestale n. 56).				1.605.700 ....	5.098.350 ....

Peculiarità	Fisionomiche	
	Botaniche	
	Storico-culturali	Castagneti da frutto della Deria.
	Paesaggistiche	Castagneto da frutto in attività.
Contingenze negative	Altro	Sito archeologico (presenza di area di sosta attrezzata).
	Gestionali	Manutenzione ordinaria del castagneto (potature di rimonda e pulitura della superficie al colletto).
	Urbanizzazione	
	Stabilità versante	
	Fuoco	Area a basso rischio di incendio (Piano Contro gli Incendi Boschivi per la Valle Camonica; 2001) ma vincolata alla necessità di manutenzione del soprassuolo sia arboreo che arbustivo.
	Taglio	Il castagneto è tradizionalmente soggetto a tagli sia di carattere manutentivo che di carattere puntuale su alberi in gravi condizioni fisiologiche.
	Fisiologici	
	Fitopatologici	Cryphonectria parasitica.
Altro		

## "I CUSTODI DELLA RISERVA"

Data	13/05/04	n. rilievo	3-cc	ID cart.	3-cc
Rilevatore	Federico Sidoni				

**Castanea sativa**

Descrizione					
Vedi scheda 3					
Altezza (m; 0,00)	10	Circonferenza (m; 0,00)	4,40	Diametro (m, 0,00)	1,40

Comune	Località	Indicazioni utili per raggiungere il "custode"			
Paspardo	ns	Situato nei pressi del ponticello vicino all'abitazione sulla stradina asfaltata.			
Proprietà		x Gauss Boaga	y Gauss Boaga		
Privata		1.605.700 ....	5.098.350 ....		

Peculiarità	Fisionomiche	
	Botaniche	
	Storico-culturali	Castagneti da frutto della Deria.
	Paesaggistiche	Castagneto da frutto in attività.
	Altro	Sito archeologico (presenza di area di sosta attrezzata).
Contingenze negative	Gestionali	Manutenzione ordinaria del castagneto (potature di rimonda e pulitura della superficie al colletto).
	Urbanizzazione	
	Stabilità versante	
	Fuoco	Area a basso rischio di incendio (Piano Contro gli Incendi Boschivi per la Valle Camonica; 2001) ma vincolata alla necessità di manutenzione del soprassuolo sia arboreo che arbustivo.
	Taglio	Il castagneto è tradizionalmente soggetto a tagli sia di carattere manutentivo che di carattere puntuale su alberi in gravi condizioni fisiologiche.
	Fisiologici	
	Fitopatologici	Cryphonectria parasitica.
	Altro	

Data	13/05/04	n. rilievo	3-dd	ID cart.	3-dd
Rilevatore	Federico Sidoni				

**Castanea sativa**

Descrizione					
Vedi scheda 3					
Altezza (m; 0,00)	9	Circonferenza (m; 0,00)	4,00	Diametro (m, 0,00)	1,28

Comune	Località	Indicazioni utili per raggiungere il "custode"			
Paspardo	ns	ns			
Proprietà		x Gauss Boaga	y Gauss Boaga		
Pubblica (ampia parte del castagneto è inserita nella particella forestale n. 56).		1.605.700 ....	5.098.350 ....		

Peculiarità	Fisionomiche	
	Botaniche	
	Storico-culturali	Castagneti da frutto della Deria.
	Paesaggistiche	Castagneto da frutto in attività.
	Altro	Sito archeologico (presenza di area di sosta attrezzata).
Contingenze negative	Gestionali	Manutenzione ordinaria del castagneto (potature di rimonda e pulitura della superficie al colletto).
	Urbanizzazione	
	Stabilità versante	
	Fuoco	Area a basso rischio di incendio (Piano Contro gli Incendi Boschivi per la Valle Camonica; 2001) ma vincolata alla necessità di manutenzione del soprassuolo sia arboreo che arbustivo.
	Taglio	Il castagneto è tradizionalmente soggetto a tagli sia di carattere manutentivo che di carattere puntuale su alberi in gravi condizioni fisiologiche.
	Fisiologici	
	Fitopatologici	Cryphonectria parasitica.
	Altro	

## "I CUSTODI DELLA RISERVA"

Data	13/05/04	n. rilievo	3-ee	ID cart.	3-ee
Rilevatore	Federico Sidoni				

**Castanea sativa**

Descrizione					
Vedi scheda 3					
Altezza (m; 0,00)	14	Circonferenza (m; 0,00)	4,05	Diametro (m, 0,00)	1,27

Comune	Località	Indicazioni utili per raggiungere il "custode"	x Gauss Boaga	y Gauss Boaga
Paspardo	ns	Albero situato sopra la strada statale	1.605.700 ....	5.098.350 ....
Proprietà	Pubblica (ampia parte del castagno è inserita nella particella forestale n. 56).			

Peculiarità	Fisionomiche	
	Botaniche	
	Storico-culturali	Castagneti da frutto della Deria.
	Paesaggistiche	Castagno da frutto in attività.
Contingenze negative	Altro	Sito archeologico (presenza di area di sosta attrezzata).
	Gestionali	Manutenzione ordinaria del castagno (potature di rimonda e pulitura della superficie al colletto).
	Urbanizzazione	
	Stabilità versante	
	Fuoco	Area a basso rischio di incendio (Piano Contro gli Incendi Boschivi per la Valle Camonica; 2001) ma vincolata alla necessità di manutenzione del soprassuolo sia arboreo che arbustivo.
	Taglio	Il castagno è tradizionalmente soggetto a tagli sia di carattere manutentivo che di carattere puntuale su alberi in gravi condizioni fisiologiche.
	Fisiologici	
	Fitopatologici	Cryphonectria parasitica.
Altro		

Data	13/05/04	n. rilievo	3-ff	ID cart.	3-ff
Rilevatore	Federico Sidoni				

**Castanea sativa**

Descrizione					
Vedi scheda 3					
Altezza (m; 0,00)	9	Circonferenza (m; 0,00)	3,95	Diametro (m, 0,00)	1,26

Comune	Località	Indicazioni utili per raggiungere il "custode"	x Gauss Boaga	y Gauss Boaga
Paspardo	ns	Situato sotto la strada che conduce al depuratore.	1.605.700 ....	5.098.350 ....
Proprietà	Pubblica (ampia parte del castagno è inserita nella particella forestale n. 56).			

Peculiarità	Fisionomiche	
	Botaniche	
	Storico-culturali	Castagneti da frutto della Deria.
	Paesaggistiche	Castagno da frutto in attività.
Contingenze negative	Altro	Sito archeologico (presenza di area di sosta attrezzata).
	Gestionali	Manutenzione ordinaria del castagno (potature di rimonda e pulitura della superficie al colletto).
	Urbanizzazione	
	Stabilità versante	
	Fuoco	Area a basso rischio di incendio (Piano Contro gli Incendi Boschivi per la Valle Camonica; 2001) ma vincolata alla necessità di manutenzione del soprassuolo sia arboreo che arbustivo.
	Taglio	Il castagno è tradizionalmente soggetto a tagli sia di carattere manutentivo che di carattere puntuale su alberi in gravi condizioni fisiologiche.
	Fisiologici	
	Fitopatologici	Cryphonectria parasitica.
Altro		



## "I CUSTODI DELLA RISERVA"

Data	14/05/04	n. rilievo	4	ID cart.	4
Rilevatore	Federico Sidoni				

**Betula pendula**

Descrizione					
Betulla situata al confine del betuleto.					
Altezza (m; 0,00)	10	Circonferenza (m; 0,00)	1,30	Diametro (m, 0,00)	0,42

Comune	Località	Indicazioni utili per raggiungere il "custode"	
Paspardo	ns	Sotto le scale di Paspardo, appena a monte della strada Deria-Paspardo.	
Proprietà		x Gauss Boaga	y Gauss Boaga
Pubblica (Part. For. 56)		1.605.405	5.098.360

- Peculiarità
  - Fisionomiche
  - Botaniche
  - Storico-culturali
  - Paesaggistiche
  - Altro
- Contingenze negative
  - Gestionali
  - Urbanizzazione
  - Stabilità versante
  - Fuoco
  - Taglio
  - Fisiologici
  - Fitopatologici
  - Altro

Inquadramento cartografico (Scala grafica)

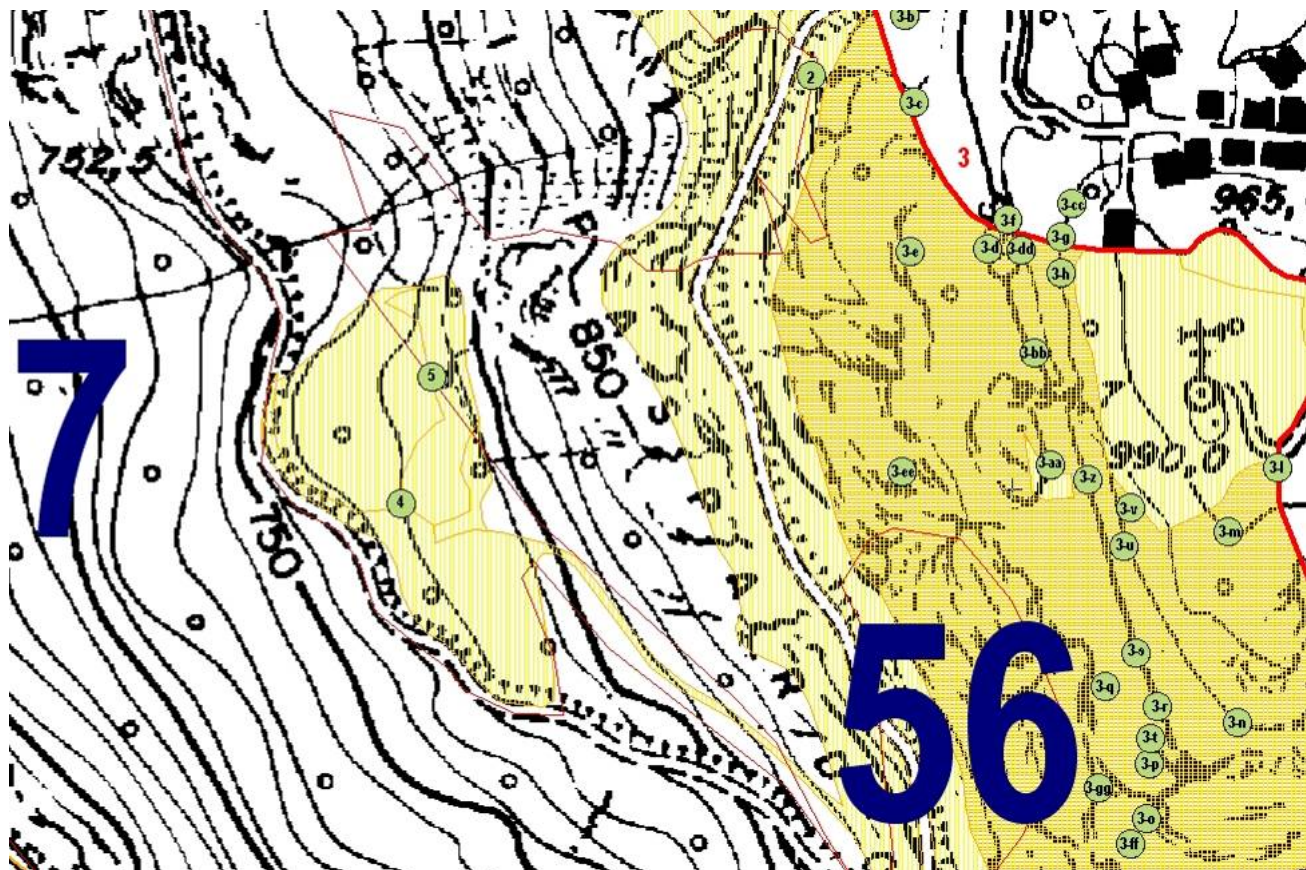

## "I CUSTODI DELLA RISERVA"

Data	14/05/04	n. rilievo	5	ID cart.	5
Rilevatore	Federico Sidoni				

**Castanea sativa**

Descrizione					
Castagno da frutto.					
Altezza (m; 0,00)	7	Circonferenza (m; 0,00)	4,00	Diametro (m, 0,00)	1,28

Comune	Località	Indicazioni utili per raggiungere il "custode"			
Paspardo	ns	Sotto le scale di Paspardo, appena a monte della strada Deria-Paspardo.			
Proprietà		x Gauss Boaga	y Gauss Boaga		
ns		1.605.420	5.098.425		

- |                      |   |
|----------------------|---|
| Peculiarità          | Fisionomiche<br>Botaniche<br>Storico-culturali<br>Paesaggistiche<br>Altro                                       |
| Contingenze negative | Gestionali<br>Urbanizzazione<br>Stabilità versante<br>Fuoco<br>Taglio<br>Fisiologici<br>Fitopatologici<br>Altro |

Inquadramento cartografico (Scala grafica)

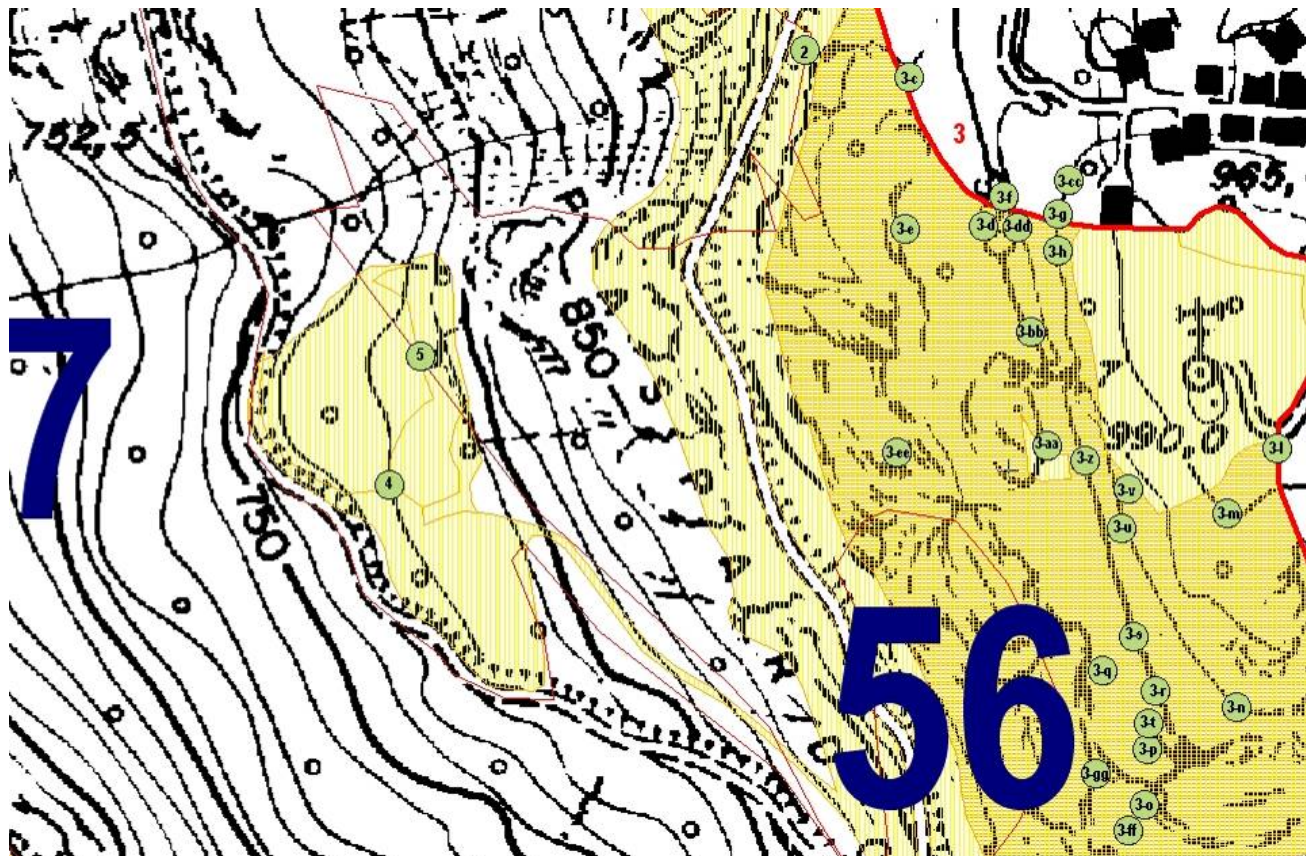

## "I CUSTODI DELLA RISERVA"

Data	29/05/04	n. rilievo	6	ID cart.	6
Rilevatore	Federico Sidoni				

**Castanea sativa**

Descrizione					
Castagno da frutto					
Altezza (m; 0,00)	13	Circonferenza (m; 0,00)	4,00	Diametro (m, 0,00)	1,28

Comune	Località	Indicazioni utili per raggiungere il "custode"	x Gauss Boaga	y Gauss Boaga
Paspardo	ns	Situato sopra la strada di fronte al prato della cascina	1.605.350	5.099.710
Proprietà				
Privata				

- Peculiarità
  - Fisionomiche
  - Botaniche
  - Storico-culturali
  - Paesaggistiche
  - Altro
- Contingenze negative
  - Gestionali
  - Urbanizzazione
  - Stabilità versante
  - Fuoco
  - Taglio
  - Fisiologici
  - Fitopatologici
  - Altro

Inquadramento cartografico (Scala grafica)

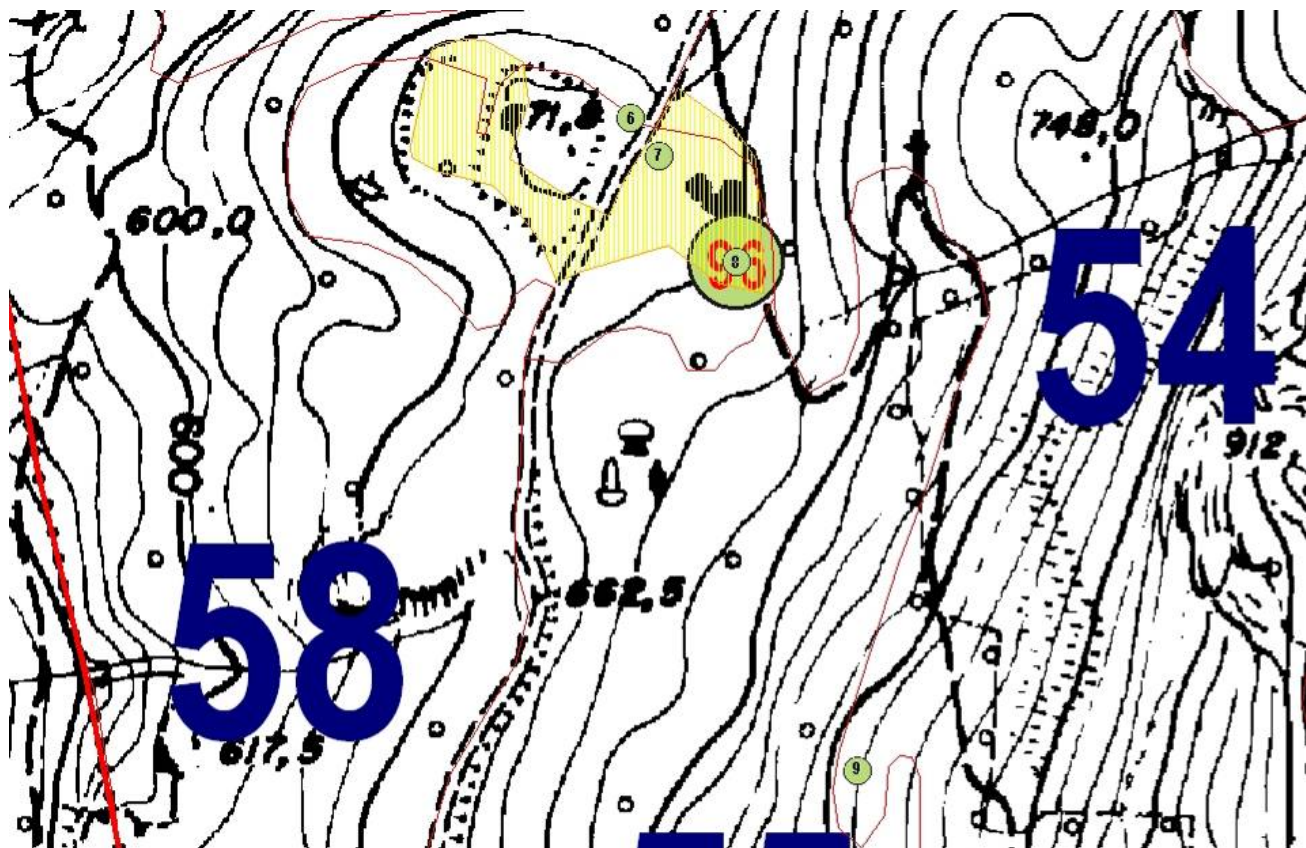

## "I CUSTODI DELLA RISERVA"

Data	24/05/04	n. rilievo	7	ID cart.	7
Rilevatore	Federico Sidoni				

**Castanea sativa**

Descrizione					
Castagno da frutto all'ingresso di un prato di una cascina.					
Altezza (m; 0,00)	13	Circonferenza (m; 0,00)	4,05	Diametro (m, 0,00)	1,29

Comune	Località	Indicazioni utili per raggiungere il "custode"	x Gauss Boaga	y Gauss Boaga
Paspardo	ns	Situato all'ingresso del prato della cascina.	1.605.365	5.099.690
Proprietà				
Privata				

- Peculiarità
  - Fisionomiche
  - Botaniche
  - Storico-culturali
  - Paesaggistiche
  - Altro
- Contingenze negative
  - Gestionali
  - Urbanizzazione
  - Stabilità versante
  - Fuoco
  - Taglio
  - Fisiologici
  - Fitopatologici
  - Altro

Inquadramento cartografico (Scala grafica)

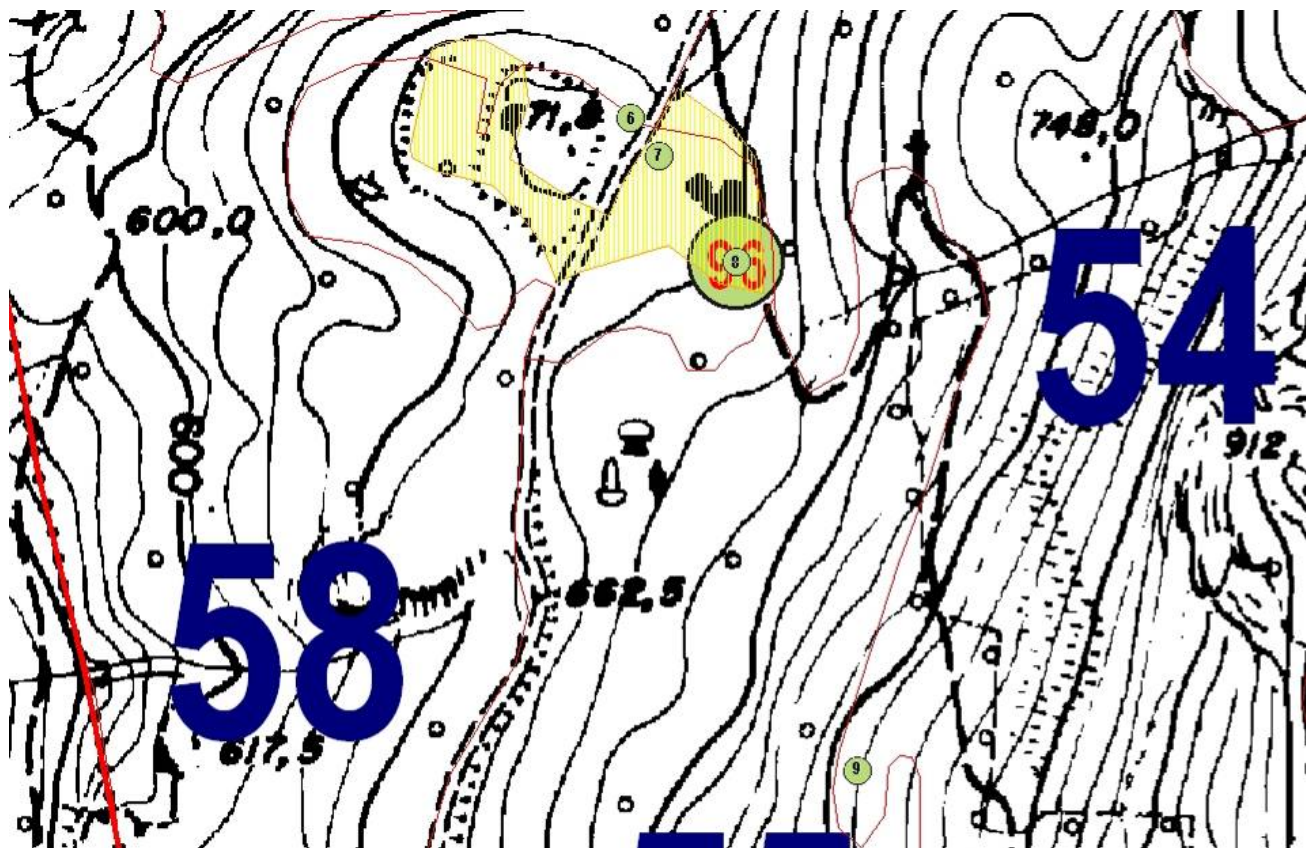

## "I CUSTODI DELLA RISERVA"

Data	24/05/04	n. rilievo	8	ID cart.	8
Rilevatore	Federico Sidoni				

**Castanea sativa**

Descrizione					
Castagno da frutto nel prato di una cascina.					
Altezza (m; 0,00)	14	Circonferenza (m; 0,00)	5,10	Diametro (m, 0,00)	1,63

Comune	Località	Indicazioni utili per raggiungere il "custode"	x Gauss Boaga	y Gauss Boaga
Paspardo	ns	Situato all'interno del prato della cascina.	1.605.405	5.099.640
Proprietà				
Privata				

- Peculiarità
  - Fisionomiche
  - Botaniche
  - Storico-culturali
  - Paesaggistiche
  - Altro
- Contingenze negative
  - Gestionali
  - Urbanizzazione
  - Stabilità versante
  - Fuoco
  - Taglio
  - Fisiologici
  - Fitopatologici
  - Altro

Inquadramento cartografico (Scala grafica)

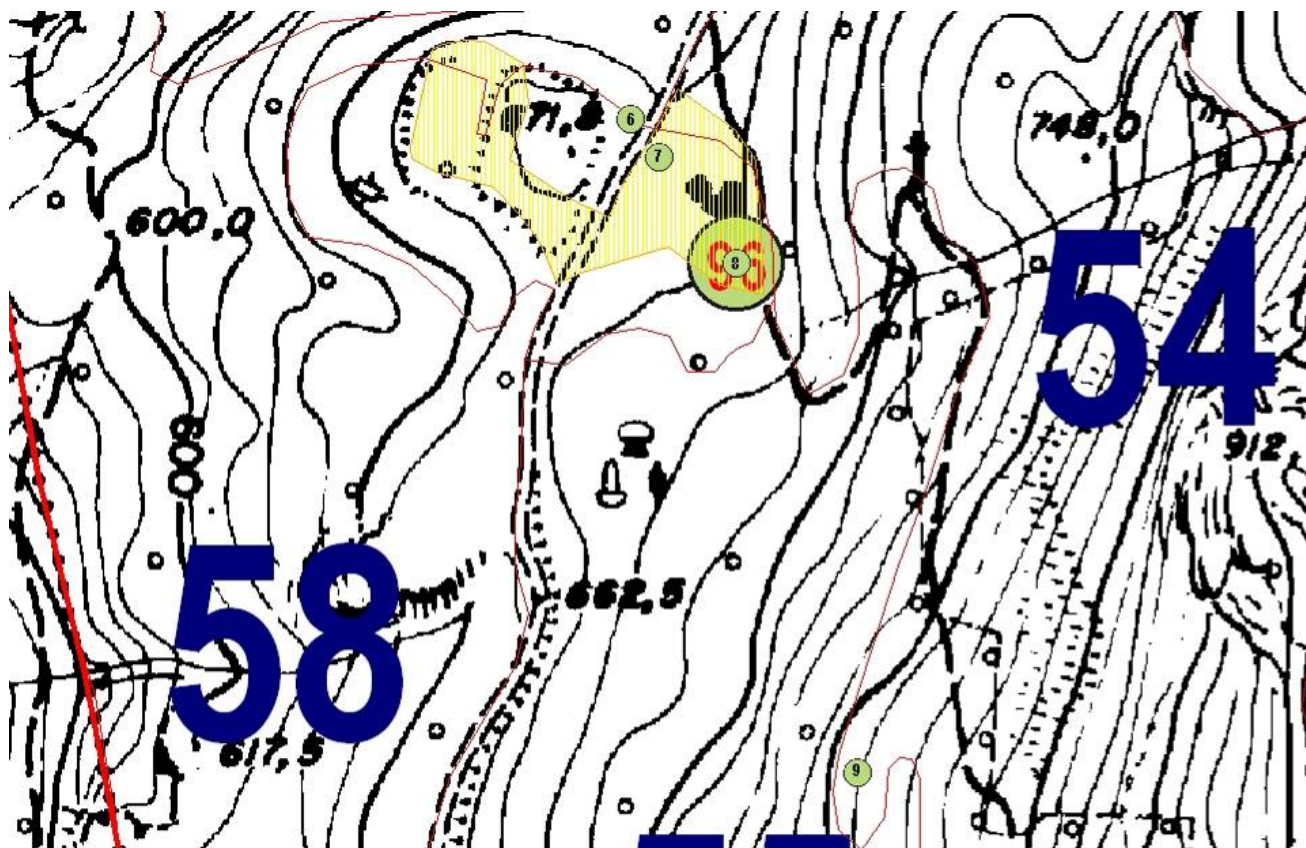

## "I CUSTODI DELLA RISERVA"

Data	27/05/04	n. rilievo	9	ID cart.	9
Rilevatore	Federico Sidoni				

**Castanea sativa**

Descrizione					
Castagno da frutto					
Altezza (m; 0,00)	13	Circonferenza (m; 0,00)	4,30	Diametro (m, 0,00)	1,37

Comune	Località	Indicazioni utili per raggiungere il "custode"			
Paspardo	ns	Situato sul sentiero che porta alla "Santella Martinazz partendo dal prato della cascina.			
Proprietà		x Gauss Boaga	y Gauss Boaga		
Pubblica		1.605.465	5.099.380		

- Peculiarità
  - Fisionomiche
  - Botaniche
  - Storico-culturali
  - Paesaggistiche
  - Altro
- Contingenze negative
  - Gestionali
  - Urbanizzazione
  - Stabilità versante
  - Fuoco
  - Taglio
  - Fisiologici
  - Fitopatologici
  - Altro

Inquadramento cartografico (Scala grafica)

